

| OGGETTO | DENOMINAZ | INDIRIZZO |
|---------|--|---------------------------------|
| 1 | MUNICIPIO | PIAZZA ROMA, 3 |
| 2 | SALA CONSIGLIARE | PIAZZA ROMA |
| 3 | CONSORZIO FORESTALE PRESOLANA | VIA DALMINE, 1 |
| 4 | POLIZIA LOCALE | PIAZZA ROMA, 3 |
| 5 | AMBULATORIO MEDICO | VIA VITTORIO EMANUELE II, 35 |
| 6 | AMBULATORIO MEDICO | VIA DONZETTI, 15 |
| 7 | FARMACIA | VIA DONZETTI, 15 |
| 8 | FARMACIA | VIA MANZONI, 17 |
| 9 | CORPO VOLONTARI PRESOLANA | VIA PIAVE, 1/A |
| 10 | ASSOCIAZIONE ANTINCENDIO PRESOLANA | VIA LANTANA, 20 |
| 11 | INTERNATIONAL CAMPING PATRICE DI GANZETTI PATRIZIA | VIA CANTONIERA, 18 |
| 12 | SCUOLA MATERNA S. ALESSANDRO | VIA SAN BERNARDO |
| 13 | SCUOLA MATERNA DELLA PARROCCHIA DI DORCIA | PIAZZA DELLA CHIESA DI DORCIA |
| 14 | SCUOLA MATERNA BICE AUSIADA - PARROCCHIA DI BRATTO | VIA FEDERICO CONFALONIERI |
| 15 | SCUOLA ELEMENTARE TOMASO E GIOVANNI ALBINONI | VIA GIOVANNI BATTISTA REGALIA |
| 16 | ORATORIO DI DORCIA | PIAZZA DELLA CHIESA |
| 17 | SCUOLA ELEMENTARE DI BRATTO | VIA PIO XI |
| 18 | SCUOLA MEDIA DI CASTIONE SANGRO PERTINI | VIA GIOVANNI BATTISTA REGALIA |
| 19 | ORATORIO DI S. ALESSANDRO | VIA SAN BERNARDO |
| 20 | ORATORIO DELLA PARROCCHIA DI BRATTO | VIALE PIO XI |
| 21 | CHIESA DI S. ALESSANDRO | VIA SAN BERNARDO |
| 22 | CHIESA DELLA NATIVITA' DI MARIA VERGINE | PIAZZA CHIESA, VIA CONFALONIERI |
| 23 | CHIESA DI DORCIA | PIAZZA DELLA CHIESA DI DORCIA |
| 24 | CHIESA DI SANT'ANTONIO | VIA DALMINE |
| 25 | CHIESA DI SAN ROCCO | PIAZZA VENEZIA |
| 26 | CHIESA DI RUSIO | VIA RUSIO |
| 27 | CHIESA LANTICA | VIA FANTONI |
| 28 | PALAZZETTO CONGRESSI | VIA DONZETTI, 15 |
| 29 | CENTRO POLIFUNZIONALE BEROZZI | VIA VITTORIO EMANUELE II |
| 30 | BIBLIOTECA COMUNALE | VIA ALESSANDRO MANZONI |
| 31 | CINEMA PRESOLANA | VIA FANTONI |
| 32 | GLI ABITI - CINEMA PARROCCHIALE DI BRATTO | VIA DEGLI ABITI |
| 33 | UFFICIO POSTALE | VIA DONZETTI, 15 |
| 34 | UFFICIO POSTALE | VIA VITTORIO EMANUELE II, 30 |
| 35 | DISTRIBUTORE DI BENZINA | VIA AGRO |
| 36 | DISTRIBUTORE DI BENZINA | SP EX 55671 km44,1000 |
| 37 | SANTUARIO DI LANTANA | VIA LANTANA, 3 |
| 38 | CINEMA PARROCCHIALE DI CASTIONE | VIA SAN BERNARDO |

| OGGETTO | DENOMINAZ | INDIRIZZO |
|---------|------------------------------|-------------------------------|
| 1 | PALESTRA BONI EN CHAMBLAIS | VIA RUCOLA |
| 2 | CAMPO DA CALCIO COMUNALE | VIA BIRROGAIOLLO |
| 3 | PARCHEGGIO | VIA CONCILIAZIONE |
| 4 | PARCHEGGIO | VIA COSTA SALAIER |
| 5 | PARCHEGGIO | VIA CABRINI |
| 6 | PARCHEGGIO | VIA VALZELLI - FORA |
| 7 | PARCHEGGIO | VIA DELLE GENZIANE |
| 8 | PARCHEGGIO | VIA COSTA SALAIER |
| 9 | PARCHEGGIO | PIAZZA DELLA CHIESA DI DORCIA |
| 10 | PARCHEGGIO | VIA DONZETTI |
| 11 | PARCHEGGIO | VIA ALESSANDRO VOLTA |
| 12 | PARCHEGGIO | VIA CADORINA |
| 13 | PARCHEGGIO | VIA BONI DA CASTIONE |
| 14 | PARCHEGGIO | VIA GIOVANNI BATTISTA REGALIA |
| 15 | PARCHEGGIO | VIA PRIVATA DEI MILLE |
| 16 | PARCHEGGIO | VIA RUCOLA |
| 17 | PARCHEGGIO | VIA SANTUARIO |
| 18 | PARCHEGGIO | VIA V' ALPINI |
| 19 | PARCHEGGIO | VIA RUSIO |
| 20 | Campo da calcio parrocchiale | Via San Bernardo |
| 21 | Campo parrocchiale di Bratto | Via Pio XI |

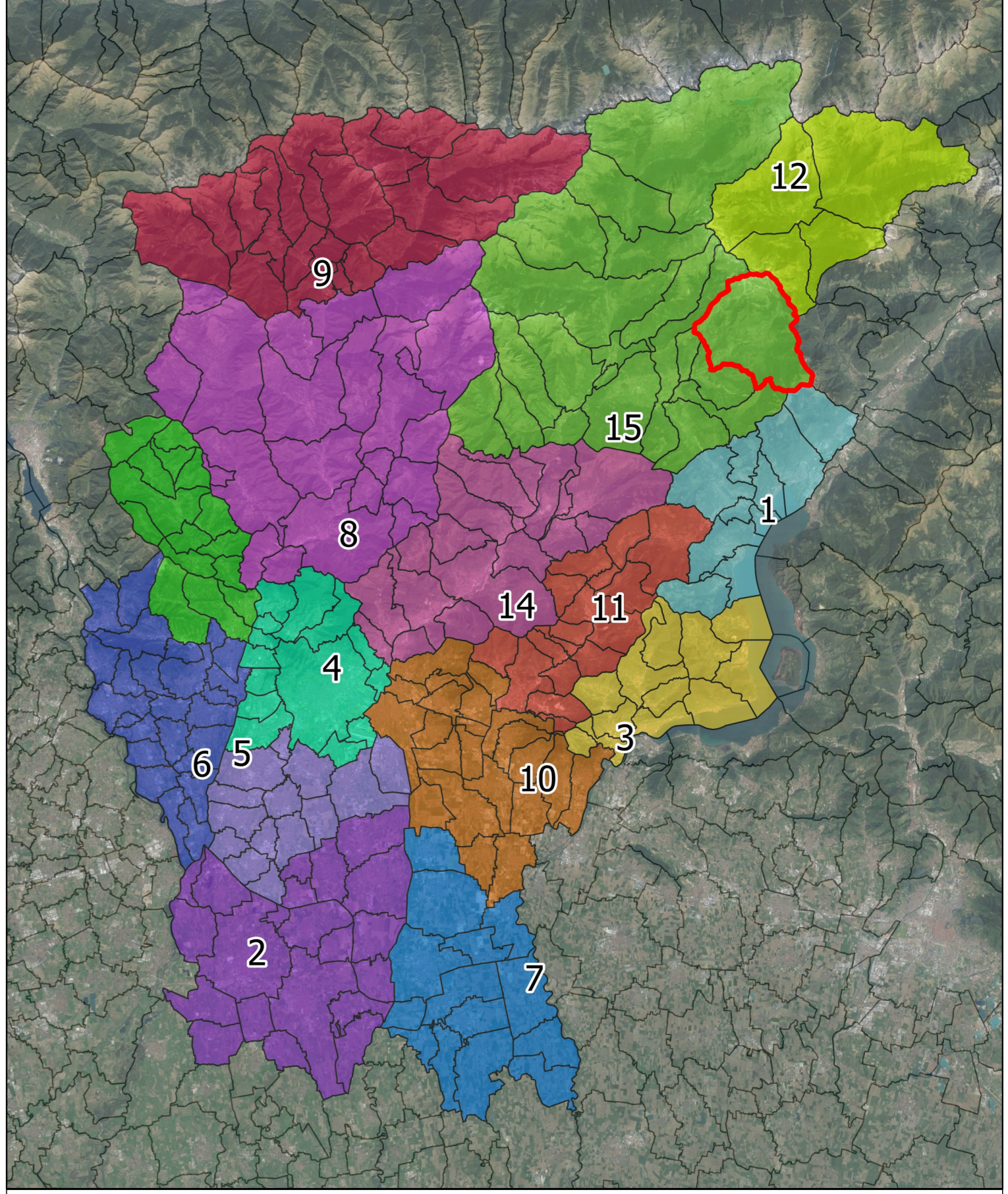

Castione della Presolana

Struttura Strategica

- MUNICIPIO
- POLIZIA LOCALE
- CONSORZIO FORESTALE PRESOLANA
- AMBULATORIO MEDICO
- FARMACIA
- VOLONTARIATO
- STRUTTURA RICETTIVA
- EDIFICIO SCOLASTICO
- ORATORIO
- EDIFICIO DI CULTO
- LEISURE
- UFFICIO POSTALE
- DISTRIBUTORE DI BENZINA
- Superficie Strategica
- CAMPO SPORTIVO
- PALAZZETTO
- ParCHEGGIO
- Punto Accessibilità
- ELISUPERFICIE

Infrastruttura Viabilistica

Viabilità

- Autostrade
- Strade Principali
- Strade Secondarie
- Rete Ferroviaria

C.O.M. Bergamo

- 1 - ALTO SEBINO
- 2 - BASSA BERGAMASCA
- 3 - BASSO SEBINO E MONTE BRONZONE
- 4 - BERGAMO
- 5 - DALMINE / ZINGONIA
- 6 - ISOLA
- 7 - PARCO DEL SERIO E DELL'OGLIO
- 8 - VAL BREMBANA INFERIORE
- 9 - VAL BREMBANA SUPERIORE
- 10 - VAL CALEPIO
- 11 - VAL CAVALLINA
- 12 - VALLE DI SCALVE
- 13 - VAL IMAGNA
- 14 - VAL SERIANA INFERIORE
- 15 - VAL SERIANA SUPERIORE

Le coordinate cartografiche N, E sono nel sistema WGS 1984 UTM - Zona 32 N

Fonte informativa: Geoportale della Regione Lombardia
U.O. Infrastruttura per l'Informazione Territoriale, D.G. Territorio e Urbanistica - Regione Lombardia

Ortofoto Google Satellite

Scala
0 250 500 750 1000

COMUNE DI CASTIONE DELLA PRESOLANA

Provincia di Bergamo



PIANO COMUNALE DI EMERGENZA

Castione della Presolana (BG) 1:10000

N°3 Infrastrutture e risorse Febbraio 2020

Ing. Mario Stevanin
Via Pitagora, 2 20851 Lissone (MB)

Studio Via F.lli Cairoli, 7/b • 20851 Lissone (MB)
Telefono e Fax 039/463850 • E-mail stevanin.mario@gmail.com